

FICHA No: <b>188</b>	 <b>ALCALDÍA MAYOR DE BOGOTÁ D.C.</b>	<b>SECRETARIA DE PLANEACION DISTRITAL (SPD)</b> <b>INVENTARIO BIC / DECRETO 606 DEL AÑO 2001</b> <b>DIRECCION DE PATRIMONIO Y RENOVACION URBANA</b> <b>CONTRATO DE CONSULTORIA No.126/2010</b>	<b>CARLOS HUGO GARZON YEPES</b> Arquitecto – Magister en Estudio y Restauración de Monumentos Arquitectónicos <small>Carrera 7 No 17 – 01 Of. 919. Bogotá - Colombia          Tel: 334 58 24 / 622 56 58 - Cel: 310 310 68 38          E-MAIL: carloshgarzonarquitectos@gmail.com</small>
-------------------------	--	---	---

<b>1. IDENTIFICACION</b>	<b>BARRIO: TEUSAQUILLO/LA SOLEDAD</b>	<b>CODIGO FICHA:007101-058-05</b>
--------------------------	---------------------------------------	-----------------------------------

NOMBRE DEL BIEN:	clasificación arquitectónica:	Arquitectura Habitacional, Vivienda urbana unifamiliar
------------------	-------------------------------	--

OTROS NOMBRES
---------------

MODALIDAD:	Inmueble de Interés Cultural (IIC) <input checked="" type="checkbox"/>	Sector de Interés Cultural (SIC)
------------	--	----------------------------------

APLICACIÓN:	Inmueble de Interés Cultural (IIC)	Sector de Interés Cultural (SIC)	Sector antiguo(SA)	Sector de Desarrollo Individual(SDI)
-------------	------------------------------------	----------------------------------	--------------------	--------------------------------------

CATEGORÍA:	Dec. 606/2001: Conservación tipológica (CT) <input checked="" type="checkbox"/>	Conservación Integral (CI)	Monumentos conmemorativos y artísticos (MCA)	Restitución parcial (RP)	Restitución total (RT)
------------	---	----------------------------	--	--------------------------	------------------------

DECLARATORIA:	Tiene Declaratoria como BIC? <input checked="" type="checkbox"/>	Acto Administrativo de la Declaratoria: <input checked="" type="checkbox"/>	Declaratorias Anteriores:
---------------	--	---	---------------------------

Ámbito de la Declaratoria:	DISTRITAL	Normativa:	DECRETO 606/2001
----------------------------	-----------	------------	------------------

<b>2. LOCALIZACIÓN</b>	<b>ON (Numero Licencia de Construcción): ON 7346</b>
------------------------	--

Departamento:	CUNDINAMARCA	Municipio:	BOGOTA D.C	Dirección antigua:	Dirección actual:	Calle 40 No. 26A- 50
---------------	--------------	------------	------------	--------------------	-------------------	----------------------

Localidad:	TEUSAQUILLO	No. Localidad:	13	UPZ:	TEUSAQUILLO	No. UPZ:	101
------------	-------------	----------------	----	------	-------------	----------	-----

Barrio:	LA SOLEDAD	Cod. Barrio:	7101	Coordenadas: X=	99950,425	Y=	103791,710	Pln. Urbanístico:	4 de 4
---------	------------	--------------	------	-----------------	-----------	----	------------	-------------------	--------

Decreto / Plancha No.	492 / 2007	No. MANZANA:	58	No. PREDIO:	5	Ced. CATASTRAL:	Mat. INMOBILIARIA:
-----------------------	------------	--------------	----	-------------	---	-----------------	--------------------

<b>PLANO DE LOCALIZACIÓN</b>	<b>TRAMA URBANA</b>	<b>FOTOGRAFÍA (Contexto/Predio)</b>
------------------------------	---------------------	-------------------------------------







<b>3. ORIGEN</b>					
------------------	--	--	--	--	--

FECHA:	1954	SIGLO:	XX	FUNDADOR:	OSCAR ORDÓÑEZ SILVA	CLASIFICACION TIPOL.:	MODERNO
--------	------	--------	----	-----------	---------------------	-----------------------	---------

DISEÑADOR:	MENENDEZ ORDÓÑEZ PAEZ ARQUIT.	CONSTRUCTOR:	OSCAR ORDÓÑEZ SILVA	USO ORIGINAL:	Vivienda
------------	-------------------------------	--------------	---------------------	---------------	----------

**RESEÑA HISTÓRICA:** El barrio La Soledad, se consolida a inicios de la década de 1940 con un trazado urbano orgánico que se opone a la rígida retícula colonial y a una filosofía basada en la arquitectura moderna que en América latina llego con lenguaje de la ciudad jardín que contrastaba con las características urbanas que se utilizaron en la ciudad, grandes conjuntos habitacionales y unidades suburbanas en serie, un mismo estilo arquitectónico parecía adecuado para urbanizar la ciudad; generando los inmuebles del barrio la soledad muy similares resumiendo sus diferencias a tipo y color de materiales, nivel de elevación con respecto a la vía, y sus plantas arquitectónicas en espejo; el barrio limita por la Avenida 28 al occidente, la calle 34 al sur, la carrera 19 al oriente y la Calle 45 al norte, su vía principal es el Park way el cual diseño es del Arq. Karl Brunner.  
 Inmueble de arquitectura MODERNA de dos pisos con licencia No. 3148 de 1.954

<b>4. OCUPACIÓN ACTUAL</b>					
----------------------------	--	--	--	--	--

TIPO DE OCUPACION:	Propiedad Pública:	Propiedad Privada: <input checked="" type="checkbox"/>	Posesión: <input checked="" type="checkbox"/>	Tenencia:	Otro:	Cual?
--------------------	--------------------	--	---	-----------	-------	-------

DATOS PROPIETARIO:	Nombre o Razón Social:	LIDA MARITZA SUAREZ RODUIRGUEZ	Tipo Doc.:	Cedula de Ciudadanía	No. Documento:	51919880
--------------------	------------------------	--------------------------------	------------	----------------------	----------------	----------

DATOS OCUPANTE:	Nombre o Razón Social:	ANDRES MEDINA RODRIGUEZ	Tipo Doc.:	No. Documento:
-----------------	------------------------	-------------------------	------------	----------------

Dirección:	Teléfono:	2447159 - 7514626	E-mail:	andresmedinar@hotmail.com
------------	-----------	-------------------	---------	---------------------------

Observaciones:	Base Cartografica:	SINUPOT	Información Cartográfica:	Georeferenciacion Catastro Distrital	Fuentes Documentales:	archivo catastro ON 7346 boletín catastral
----------------	--------------------	---------	---------------------------	--------------------------------------	-----------------------	--

FICHA No: <b>188</b>	 ALCALDÍA MAYOR DE BOGOTÁ D.C.	SECRETARIA DE PLANEACION DISTRITAL (SPD) INVENTARIO BIC / DECRETO 606 DEL AÑO 2001 DIRECCION DE PATRIMONIO Y RENOVACION URBANA CONTRATO DE CONSULTORIA No.126/2010	CARLOS HUGO GARZON YEPES Arquitecto – Magister en Estudio y Restauración de Monumentos Arquitectónicos  Carrera 7 No 17 – 01 Of. 919, Bogotá - Colombia Tel: 334 58 24 / 622 56 58 - Cel: 310 310 68 38 E-MAIL: carloshgarzonarquitectos@gmail.com
Chip Catastral AAA0083AFKL			

## 5. ASPECTO FÍSICO

<b>CARACTERÍSTICAS:</b>	Área del Predio:	283,6	Número de Pisos:	2	Uso Actual:	Habitacional	Estrato:	4	Tipología:	Continua:	X	Aislada:		Mixta:	
	Área total construida:	308,75	Área Antejardín:		Área Libre:		Área Lote:	283,6	Chip Catastral:	AAA0083AFKL					

**DIAGNOSTICO GENERAL DEL ESTADO DE CONSERVACION:** Presenta intervenciones a nivel de fachada y en el espacio interior, además de las intervenciones propias por el mantenimiento y adecuaciones a los nuevos usos, en el exterior no se identifico fisuras ni grietas de consideración, no se evidencian humedades ascendentes o descendentes de importancia; al interior su estructura portante presenta un normal estado de conservación, construcción de 60 años de existencia, no hay problemas estructurales de consideración, en conclusión su estado de conservación es bueno.

CRITERIOS DE CALIFICACION:	CARACTERÍSTICAS URBANISTICAS:	CARACTERÍSTICAS ARQUITECTONICAS:	CARACTERÍSTICAS AMBIENTALES:
Representar en alguna medida y de modo tangible o visible una o más épocas de la historia de la ciudad o una o más etapas de la arquitectura y/o urbanismo en el país.	X	El barrio de la Soledad se configuro y desarrollo en el siglo XX -años cuarenta, la gran mayoría de sus predios se desarrollaron para vivienda. Desde el principio de su trazado se logró dar unas características urbanas de calles amplias, antejardines y parques internos que todavía se conservan.	Los inmuebles del barrio de la Soledad presentan paramentos continuos con antejardines, la fachada horizontal utiliza materiales de piedra y el cerramiento con color se vuelve el elemento diferenciador, las ventanas y puertas metálicas con color se resaltan con otros materiales como la piedra.
Ser un testimonio o documento importante en el proceso histórico de planificación o formación de la estructura física de la ciudad.	X		
Ser un ejemplo cultural importante de un tipo de edificación o conjunto arquitectónico.	X		
Ser un testimonio importante de la conformación del hábitat de un grupo social determinado.			
Constituir un hito de referencia urbana culturalmente significativo en la ciudad.			
Ser un ejemplo destacado de la obra de un arquitecto urbanista o de un grupo de estos de trayectoria reconocida a nivel nacional o internacional.			
Estar relacionado con personajes o hechos significativos de la historia de la ciudad o del país.			De acuerdo a las características de antejardines y parques internos del barrio se evidencia un ambiente paisajístico de alta calidad que remata en el Park Way como eje ambiental por excelencia del sector y la ciudad.

<b>DESCRIPCIÓN GENERAL:</b>	Inmueble de arquitectura MODERNA, de dos pisos, se resalta su trabajo en piedra en la fachada horizontal de grandes vanos. Cubierta inclinada y cerramiento exterior metálico con color. En el primer piso se realiza la zona de atención al público, sala de espera, consultorios, zona de servicio, área de archivo y en el segundo piso consultorios. Sobre el garaje se ubica un apto independiente para la propietaria con dos alcobas sala comedor y dos baños.
-----------------------------	---

<b>DER. DE EDIFICABILIDAD / UPZ:</b>	101 - TEUSAQUILLO	<b>DER. DE PLUSVALIA</b>	SI:	NO:	X	<b>PORCENTAJE EXENCIÓN PREDIAL ACUERDO 426/2009:</b>	50%
--------------------------------------	-------------------	--------------------------	-----	-----	---	--	-----

## 6. INTERVENCIONES

<b>FECH. CONSTRUCCION:</b>	<b>SIGLO:</b>	<b>CONSTRUCTOR:</b>	<b>LIC. CONSTRUCCION:</b>	<b>TIPO DE INTERVENCIÓN:</b>
----------------------------	---------------	---------------------	---------------------------	------------------------------

<b>DESCRIPCIÓN DE LAS INTERVENCIONES:</b>	EN SU INTERIOR SE VE TOTALMENTE INTERVENIDO DEBIDO A LA ACTIVIDAD QUE SE REALIZA A NIVEL MEDICO LO CUAL OBLIGA A REALIZAR DIVISIONES Y AMPLIACIONES AL INTERIOR DEL EDIFICIO DESVIRTUANDO SU ORIGINALIDAD, SU MANTENIMIENTO ES BUENO.
---	---

<b>ALTERACIONES A LA EDIFICACION VISIBLES DESDE EL EXTERIOR:</b>	<b>POSIBILIDADES DE INTERVENCIÓN:</b>
Se presentan alteraciones en el exterior con el cerramiento metálico a media altura	Conjunto urbano a conservar con posibilidades de desarrollar proyectos de integración de manzana para desarrollar nuevos usos. El área afectada son los m2 del predio, la zona de influencia abarca la manzana catastral, las posibilidades de intervención son las obras permitidas del NIVEL 2. Los usos permitidos según la UPZ.

## 7. VALORACIÓN Y SIGNIFICACIÓN CULTURAL DEL BIEN

VALOR PATRIMONIAL	CRITERIOS DE VALORACIÓN	1	2	3	4	5	*Califique del 1 al 5 donde:	CRITERIOS DE VALORACIÓN:	CRITERIOS URBANOS:
VALOR HISTORICO	ANTIGÜEDAD				X		1. Malo	El inmueble medianero con paramento continuo, mantiene un perfil uniforme con respecto a la manzana conservando su volumen de rectángulo-horizontal. La organización de su fachada y antejardines conforman el concepto ambiental y urbano de alta calidad, que identifica un estilo arquitectónico de la ciudad	
	AUTORIA				X		2. Regular		
	AUTENTICIDAD				X		3. Aceptable		
VALOR ESTETICO FORMAL	CONSTITUCION DEL BIEN				X		4. Bueno	El inmueble conserva su estructura original paramentada con acceso frontal ofrece posibilidades de distribución al interior de los espacios de uso social y privado para rematar en un patio posterior que equilibra la iluminación del inmueble. No presenta modificaciones en su fachada.	<b>CRITERIOS DE LA ESTRUCTURA:</b>
	FORMA				X		5. Excelente		
	ESTADO DE CONSERVACION				X				
VALOR SIMBOLICO	CONTEXTO AMBIENTAL					X	*Según Decreto 763 de 2009. Ley 1185 de 2008		<b>CRITERIOS FORMALES:</b>
	CONTEXTO URBANO					X			
	CONTEXTO FISICO					X			
	REPRESENTATIVIDAD					X			

<b>OBSERVACIONES GENERALES DE VALORACION / SIGNIFICACION CULTURAL DEL BIEN:</b>	<b>CRITERIOS DE SIGNIFICACION:</b>
El diagnostico del estado de conservación, el inmueble mantiene el estado original la calificación es 4. Conformar un conjunto urbano Sobre la calle 40 entre cra 26 a y Av. Cra 28, conserva las características de su construcción original con un volumen rectangular-horizontal y conforma el perfil de la manzana con respecto a los inmuebles que se encuentran en la misma. Conserva la relación de volumen, altura, proporción y demás elementos de fachada con materiales que lo hacen compatible y armónico.	La composición de la fachada con su trabajo geométrico (horizontal) se ve reflejado en la combinación rítmica de los vanos de las ventanas y puertas. El estado de conservación es bueno y se observa buen mantenimiento en sus volumen, antejardín, ventanería y puertas
	El volumen y su entorno urbano representa una etapa de la arquitectura de los años cuarenta, por lo homogéneo de su contexto urbano y el lenguaje sencillo de su arquitectura, la combinación de formas geométricas puras tanto para el volumen principal como para puertas y ventanas son un ejemplo de la nueva arquitectura moderna en la ciudad.

FICHA No:  
**188**

Chip Catastral  
AAA0083AFKL



SECRETARIA DE PLANEACION DISTRITAL (SPD)  
INVENTARIO BIC / DECRETO 606 DEL AÑO 2001  
DIRECCION DE PATRIMONIO Y RENOVACION URBANA  
CONTRATO DE CONSULTORIA No.126/2010

**CARLOS HUGO GARZON YEPES**  
Arquitecto – Magister en Estudio y  
Restauración de Monumentos Arquitectónicos

Carrera 7 No 17 – 01 Of. 919, Bogotá - Colombia  
Tel: 334 58 24 / 622 56 58 - Cel: 310 310 68 38  
E-MAIL: carloshgarzonarquitectos@gmail.com



## 8. PLANOS ARQUITECTONICOS

ESQUEMA DE LEVANTAMIENTO: PLANTAS, ALZADOS, FACHADAS, CORTES.

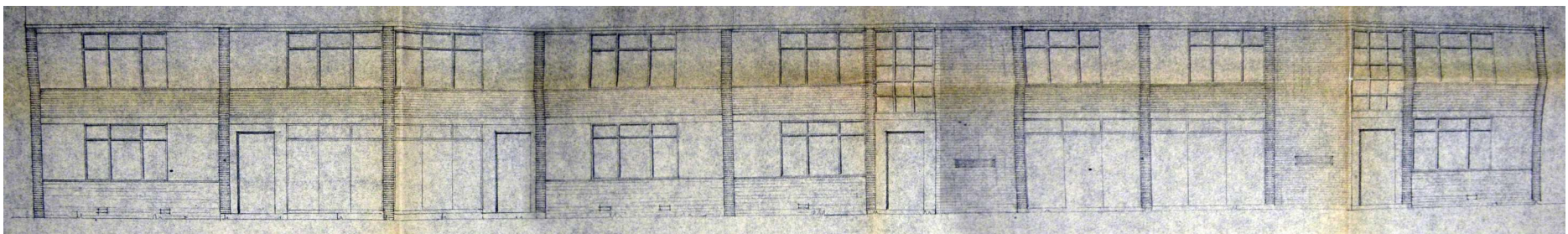
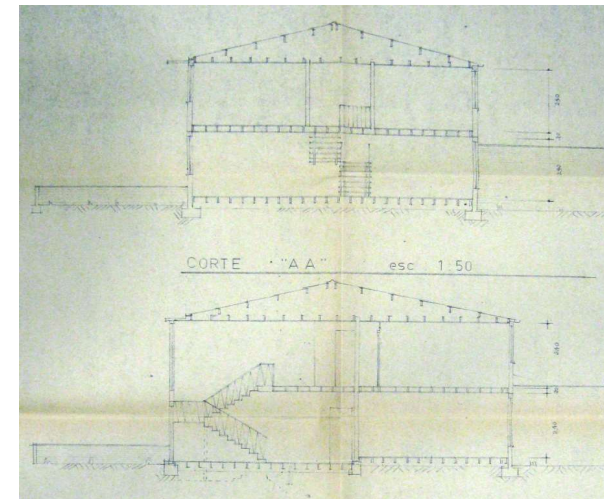
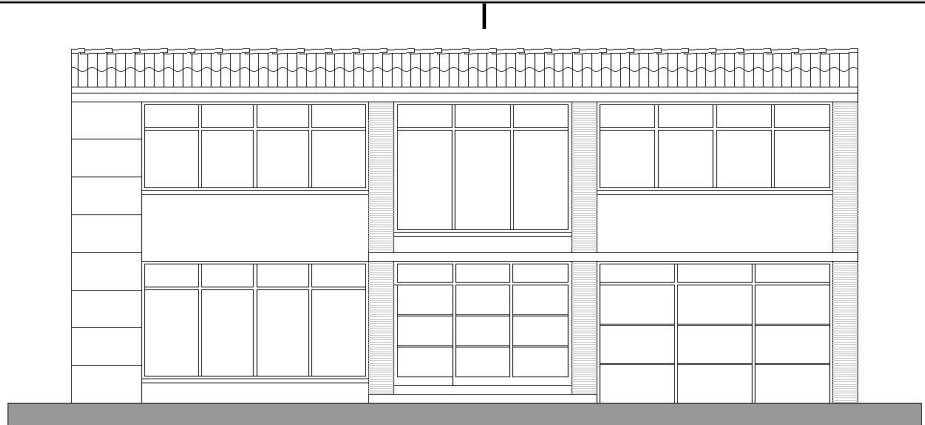
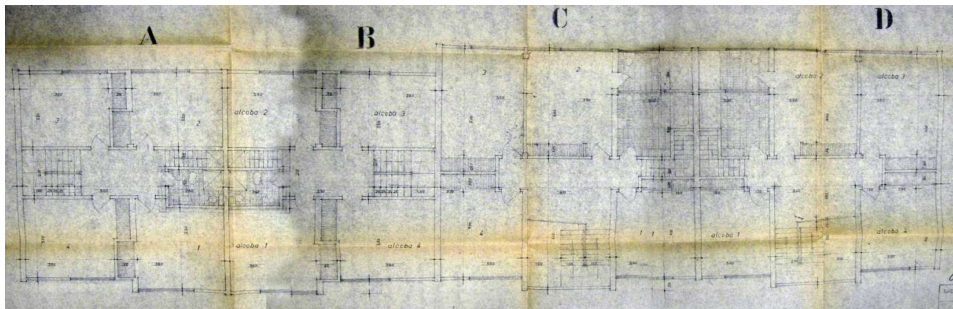
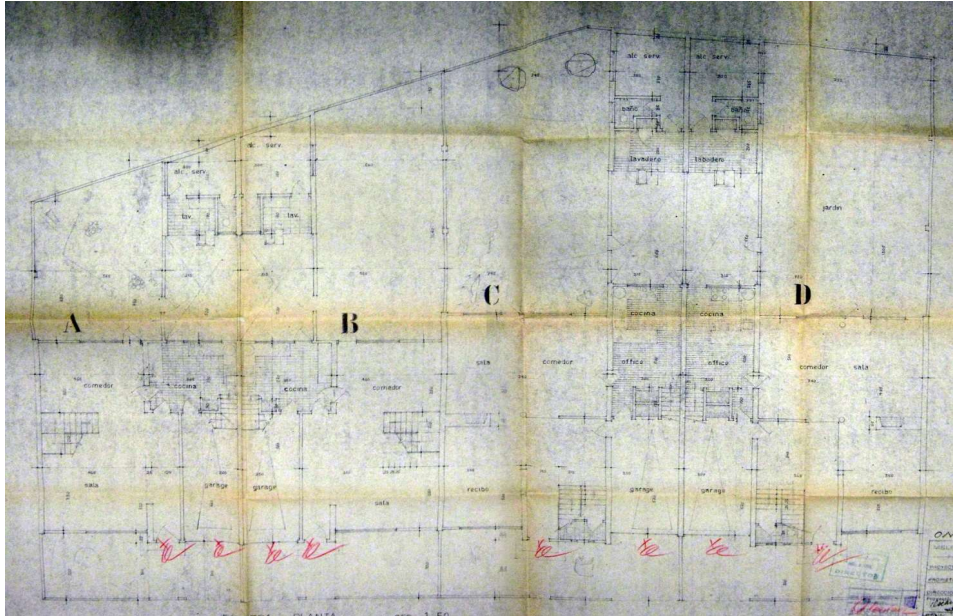

Observaciones:

Base  
Cartografica:

Informacion  
Cartografica:

Fuentes  
Documentales:

archivo catastro ON - 7346

FICHA No:

188

Chip Catastral  
AAA0083AFKL



ALCALDÍA MAYOR  
DE BOGOTÁ D.C.

SECRETARIA DE PLANEACION DISTRITAL (SPD)  
INVENTARIO BIC / DECRETO 606 DEL AÑO 2001  
DIRECCION DE PATRIMONIO Y RENOVACION URBANA  
CONTRATO DE CONSULTORIA No.126/2010

CARLOS HUGO GARZON YEPES  
Arquitecto – Magister en Estudio y  
Restauración de Monumentos Arquitectónicos

Carrera 7 No 17 – 01 Of. 919. Bogotá - Colombia  
Tel: 334 58 24 / 622 56 58 - Cel: 310 310 68 38  
E- MAIL: carloshgarzonarquitectos@gmail.com



9. REGISTRO FOTOGRAFICO



FOTOGRAFIAS DEL CONTEXTO



FOTOGRFIAS DE ARCHIVO



FUENTE  
DOCUMENTAL

Esta Consultoria

BIBLIOGRAFIA

10. RESPONSABLE DEL INVENTARIO

ENTIDAD  
CARLOS HUGO GARZON YEPES  
Arquitecto Restaurador de Monumentos

Vo. Bo. DIRC. ESTUDIOS CARLOS HUGO GARZON YEPES

DILIGENCIÓ

ARQ. CARMEN ELENA GARZON MOSQUERA  
ARQ. LEONARDO OSPINA MIRANDA

REVISÓ

Vo. Bo. INTERVENTORIA SDP

FECHA DE ACTUALIZACION - DIC/2.010